master indoor

# Titolo italiano nei 400 per Baggiolini

Gli atleti sardi ad Ancona conquistano importanti piazzamenti

0 Email

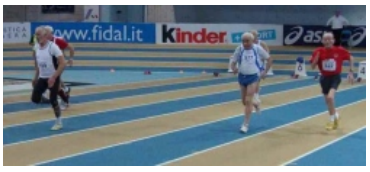


ANCONA. Tante medaglie, compreso il titolo italiano per Emanuela Baggiolini (Cus Cagliari) nei 400 con 59”24 e l’argento di Giovanni Pau nei 60, e ancora molti ottimi piazzamenti per i numerosi atleti sardi impegnati, dallo scorso venerdì sino a ieri, nella trentesima edizione dei tricolori master indoor individuali. La manifestazione, svolta nel fine settimana scorso al Banca Marche Palas di Ancona con 257 titoli italiani (numeri rilevanti di presenze con 2639 atleti-gara), nelle numerose gare in programma per le varie categorie dopo i titoli italiani di Nicoletta Dessì (Amsicora) nel lungo F 35 con 4,26 e di Ivan Spini (Amsicora) nel pentathlon M45 con 3165 punti, il secondo posto per Nicola Piga (Studium) nel peso da Kg 7,260 degli M45 con 11,57 e terzo posto per Mario Vacca (San Giovanni Ss) nel triplo M60 con 8,88 ha fatto registrare anche il secondo posto del velocista Giovanni Pau (Sulcis Carbonia) nei 60 metri M35. Con il buon tempo di 7”26 per un centesimo ha sfiorato il tricolore, poi andato a Alessandro Maniscalco con 7”25. Sempre in questa gara terzo posto nelle F50 per Monica Dessì (Futura Ca) con 8”92 nella stessa categoria e 9”38 per Mariangela Piga (San Giovanni, F65). Sempre in questa prova dei 60 per la Shardana Sassari Paola Serra 9”06, Lara Cipullo 9”29 e Francesca Mariani (Delogu Nu) 9”29. Nei 400, oltre il titolo di Baggiolini nelle F45, Claudio Gallu (Futura Ca, M45) ha fatto 57”08, Ivo Pinna (Shardana ,M40) 57”77, Patrizia Angioni (F45) e Oriana Strinna (M50), entrambe della San Giovanni, hanno fatto 1’11”53 e 1’16”16 mentre Lara Cipullo ha fatto segnare 1’11”05. *(r.sp.)*

*11 marzo 2013*

0 Email